ENGELS

Datablad

Storefix lagerkasse 30 L - 485 x 298 x 189 mm - grå - str. 5

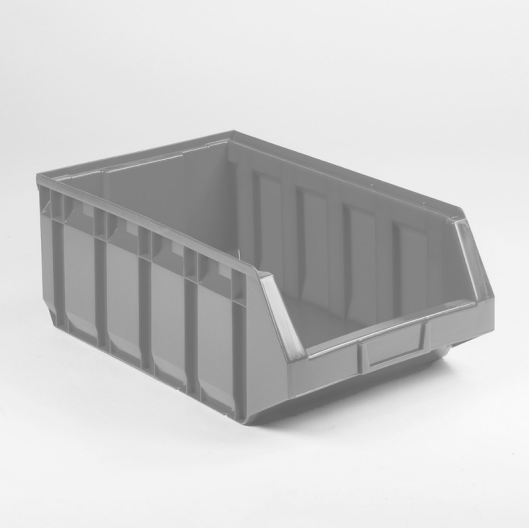

Brand	Engels
Produkttype	Storefix lagerkasse
Volumen	30 liter
Ydre mål	485 x 298 x 189 mm
Indvendige mål	360 x 240 x 187 mm
Vægt	1,08 kg
Materiale	HDPE
Farve	grå
Udførelse	str. 5
Varenummer	ENBL5-7

Beskrivelse

Storefix lagerkasse fra Engels - en stabelbar plukkasse med stor grebsåbning foran, så du hurtigt kan se og tage dele ud. Den klassiske lagerkasse til reoler, værksted og lager.

Lagerkasserne kan stables stabilt oven på hinanden eller stilles side om side på hylder, så du får et overskueligt reolsystem til småt og mellemstort. Grebsåbningen giver fri adgang til indholdet, selv når kasserne står stablet.

Kassen er fremstillet i slagfast HDPE, der tåler daglig brug, og forsiden har plads til etiket, så indholdet altid er tydeligt mærket. Fås i flere størrelser og farver, så du kan farvekode dit lager.

Fordele

- Stabelbar lagerkasse med grebsåbning
- Hurtigt overblik og nem plukning
- Slagfast HDPE
- Etiketfelt på forsiden