# ENGELS

Datablad

## Storefix lagerkasse 23 L - 345 x 406 x 164 mm - grøn - str. 4D

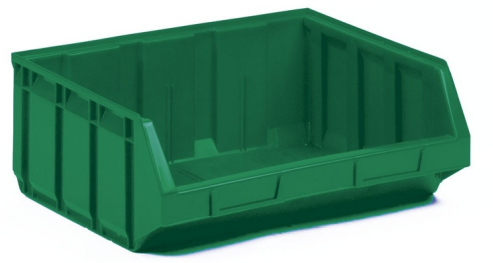

| | |
|---|---|
| **Brand** | Engels |
| **Produkttype** | Storefix lagerkasse |
| **Volumen** | 23 liter |
| **Ydre mål** | 345 x 406 x 164 mm |
| **Indvendige mål** | 250 x 365 x 162 mm |
| **Vægt** | 0,78 kg |
| **Materiale** | HDPE |
| **Farve** | grøn |
| **Udførelse** | str. 4D |
| **Varenummer** | ENBL4D-6 |

### Beskrivelse

Storefix lagerkasse fra Engels - en stabelbar plukkasse med stor grebsåbning foran, så du hurtigt kan se og tage dele ud. Den klassiske lagerkasse til reoler, værksted og lager.

Lagerkasserne kan stables stabilt oven på hinanden eller stilles side om side på hylder, så du får et overskueligt reolsystem til småt og mellemstort. Grebsåbningen giver fri adgang til indholdet, selv når kasserne står stablet.

Kassen er fremstillet i slagfast HDPE, der tåler daglig brug, og forsiden har plads til etiket, så indholdet altid er tydeligt mærket. Fås i flere størrelser og farver, så du kan farvekode dit lager.

### Fordele

- Stabelbar lagerkasse med grebsåbning
- Hurtigt overblik og nem plukning
- Slagfast HDPE
- Etiketfelt på forsiden