ENGELS

Datablad

Plastpalle - 800 x 600 x 130 mm - sort - 6 fødder - perforeret dæk - nestbar

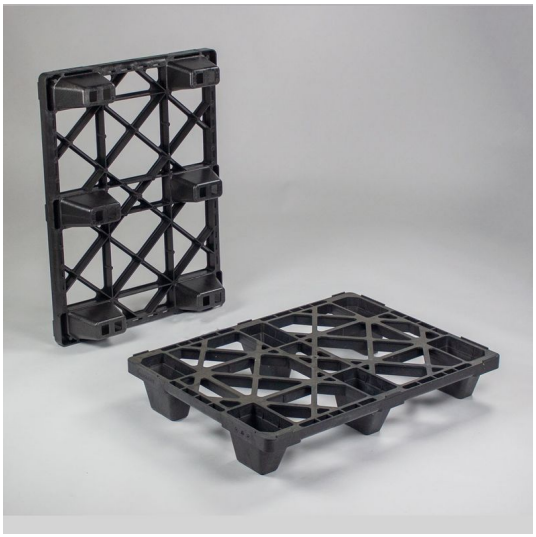

Brand	Engels
Produkttype	Plastpalle
Mål (L x B x H)	800 x 600 x 130 mm
Statisk bæreevne	2.500 kg
Dynamisk bæreevne	500-1.000 kg
Vægt	4,00 kg
Materiale	Genanvendt PP
Farve	sort
Udførelse	6 fødder
Udførelse	perforeret dæk
Udførelse	nestbar
Varenummer	CPP 200 PO

Beskrivelse

Lille plastpalle fra Engels - en let og nestbar halvpalle, der er ideel til display, mindre forsendelser og intern transport.

Pallen er nestbar, så tomme paller kan stables ned i hinanden og fylder meget lidt på lager og ved returtransport. Stablekanten holder kasser og emballage på plads.

Plastpallen er fremstillet i genanvendt plast, der ikke splintrer, ikke kræver varmebehandling ved eksport (ISPM 15) og er nem at holde ren.

Fordele

- Nestbar - sparer plads
- Let og nem at håndtere
- Stablekant
- Genanvendt plast